

# Rando-Nature en Somme

Les sorties nature fondées par l'ACDPM



Guidées et commentées toute l'année

Traversée de la baie

Observation des phoques

Les oiseaux de la baie

 Kiosque, Quai Perrée,  
80230 Saint-Valery-sur-Somme

+33 (0)6 32 70 47 94  
+33 (0)3 22 26 92 30

Réservation obligatoire



# 2023

CALENDRIER  
de l'Association  
DE CHASSE D.P.M.

# 2024

# GRATUIT



**BAIE DE  
SOMME**

Données SHOM 2023. Reproduction des prédictions de marées du SHOM pour le port de Saint Valery sur Somme  
Non vérifiée par le SHOM et réalisée sous la seule responsabilité de l'éditeur.  
Correction de l'horaire et de la hauteur selon la méthode du SHOM pour le port de Saint Valery-sur-Somme.  
SHOM 2023. Annuaire des marées 2024. Ports de France métropolitaine Tome 1. ISBN 978-2-11-139492-6).  
Les heures de pleine mer et les hauteurs peuvent être modifiées  
en fonction des conditions météorologiques et des pressions atmosphériques.

**A.C.D.P.M. BAIE DE SOMME - B.P. 10006**  
**80230 SAINT VALERY SUR SOMME - Tél. : 03 22 60 68 57**  
[www.acdpmbaiedesomme.com](http://www.acdpmbaiedesomme.com)  
E-mail : [acdpm.baiedesomme@orange.fr](mailto:acdpm.baiedesomme@orange.fr)

**ARMURERIE DELORY**  
SAINT VALERY SUR SOMME

**ARMURIER  
FABRICANT  
D'ARTICLES  
DE CHASSE**

**ATELIER DE REPARATION**

**STAND DE TIR, REGLAGE DE LUNETTE SUR CIBLE**

**LARGE CHOIX DE MUNITIONS, OPTIQUES, FUSILS**

**GOUTELLERIE**

**PARKING CLIENT DANS LA COUR**

**OUVERT DU MARDI AU SAMEDI**  
9H - 12H  
14H - 19H

**25 RUE DU DOCTEUR LEGER**  
**80230 SAINT VALERY SUR SOMME**  
**TEL : 03 22 60 82 05**  
**WWW.ARMURERIE-DELORY.COM**

# SPECIALISTE DU GIBIER D'EAU

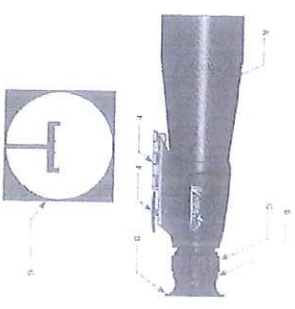

**Dans votre nouveau magasin à Friville-Escarbotin**

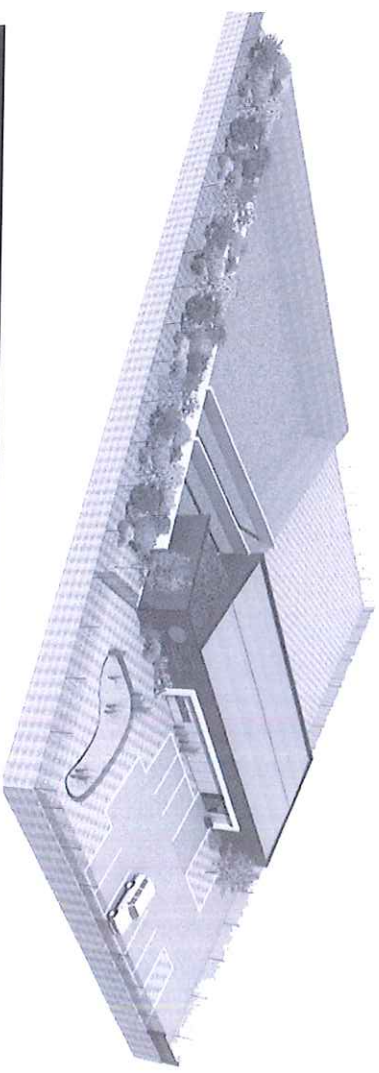

**Espace de vente de 280 m<sup>2</sup> dédié à votre passion**

## ARMURERIE DELORY-BRUMARD

**ZA Le Parc - 24 Allée des Marettes**  
**80130 FRIVILLE-ESCARBOTIN**

**Tél. : 03 22 30 23 69**

 **Frédéric Brumard Armurerie Delory**

# CAYEUX SUR MER

## « DESTINATION NATURE »

La Commune de CAYEUX SUR MER située entre le Hâble d'Ault et la Baie de Somme a le plaisir de vous accueillir pour découvrir ses richesses :

La chasse à la hutte et au petit gibier dans les bas-champs

La pêche à la crevette et au surf casting

Les oiseaux du marais et du Hâble d'Ault

Le chemin des planches et ses 400 cabines

La pointe du Hourdel, son port et les phoques

Les nombreux campings et son casino

Les restaurants : gastronomie issue des richesses de la mer

CAYEUX SUR MER entre terre et mer

Une politique permanente de développement touristique durable  
en harmonie avec la nature et les traditions

# *Bienvenue à bord*

**SAINT-VALERY  
SUR-SOMME**

*au gré du temps et des marées*

## **Cdt CHARCOT III**

*Embarquez pour une  
superbe mini-croisière commentée  
(40 min., 1h15, 2h00)  
Balade en baie, coucher de soleil,  
ou tour complet de la baie.*



Bateau de la baie - BP 10015 - 80230 Saint-Valery-sur-Somme - Tél./Fax : 03 22 60 74 68  
E-Mail : [contact@bateau-baie-somme.com](mailto:contact@bateau-baie-somme.com) - Site : [www.bateau-baie-somme.com](http://www.bateau-baie-somme.com)  
Particuliers / Groupes / scolaires / Comités d'entreprise / Séminaires / Fêtes de famille / etc... / (98 places)

## *Mathieu Demeester*

*Conception Fabrication Personnalisation  
d'objets en bois et divers*

*Agencement et ameublement  
Gravure et découpe laser sur mesure*

*Conception fabrication et agencement de  
hutte flottante en bois résiné*

*EI - Siret : 922 617 766 00014*

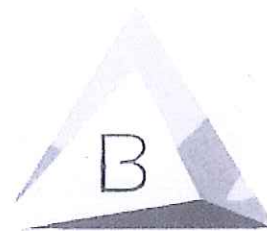

## **Bois 2 baies**

Contact :

[bois2baies@gmail.com](mailto:bois2baies@gmail.com)  
06.66.18.56.77

**ABBEVILLE**



**ALCÉDO**  
chasse & pêche

*Rue macqueron, parc des 2 vallées 80100  
ABBEVILLE 03 22 24 89 01*

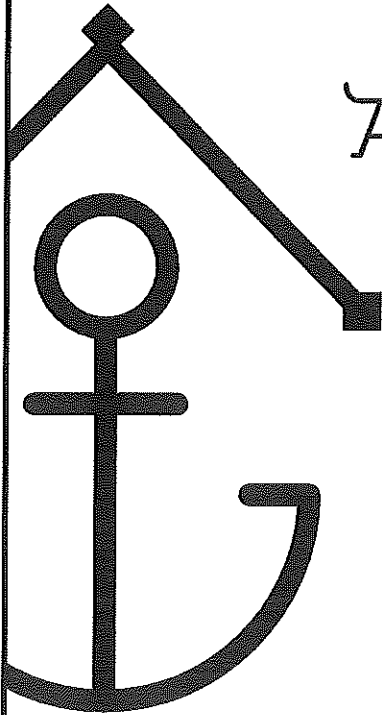

Auberge de la Marine

HÔTEL - RESTAURANT

1 rue Florentin Lefils  
80550 Le Crotoy

tél : 03.22.27.92.44  
[aubergedelamarine.com](http://aubergedelamarine.com)

# JUILLET 2023

Heure légale UT+2

Date	PLEINE MER matin		PLEINE MER soir		SOLEIL		LUNE		
	Heure	Ht (m)	Heure	Ht (m)	Lever	Coucher	Lever	Coucher	
sam 01	11:10	8,79	23:36	9,08	05:55	21:53	20:26	03:31	PL
dim 02	---	---	12:05	9,16	05:56	21:52	21:41	04:13	
lun 03	0:29	9,42	12:58	9,50	05:57	21:52	22:42	05:11	
mar 04	1:20	9,72	13:49	9,78	05:58	21:52	23:28	06:26	
mer 05	2:11	9,94	14:39	9,94	05:58	21:51		07:52	
jeu 06	3:00	10,03	15:28	9,98	05:59	21:51	00:01	09:21	
ven 07	3:50	9,99	16:16	9,87	06:00	21:50	00:26	10:47	
sam 08	4:38	9,80	17:04	9,65	06:01	21:50	00:46	12:09	
dim 09	5:27	9,52	17:52	9,34	06:02	21:49	01:04	13:29	
lun 10	6:19	9,15	18:45	9,01	06:03	21:49	01:21	14:46	
mar 11	7:16	8,79	19:45	8,70	06:03	21:48	01:38	16:03	
mer 12	8:21	8,49	20:53	8,51	06:04	21:47	01:57	17:19	
jeu 13	9:31	8,36	22:02	8,49	06:05	21:47	02:20	18:32	
ven 14	10:38	8,42	23:05	8,63	06:06	21:46	02:50	19:43	
sam 15	11:38	8,62	23:59	8,83	06:07	21:45	03:28	20:44	
dim 16	---	---	12:29	8,86	06:09	21:44	04:15	21:35	
lun 17	0:46	9,04	13:12	9,09	06:10	21:43	05:13	22:15	NL
mar 18	1:27	9,21	13:51	9,27	06:11	21:42	06:17	22:45	
mer 19	2:04	9,33	14:26	9,37	06:12	21:41	07:26	23:09	
jeu 20	2:39	9,38	15:01	9,39	06:13	21:40	08:34	23:28	
ven 21	3:13	9,36	15:34	9,34	06:14	21:39	09:42	23:44	
sam 22	3:46	9,28	16:06	9,22	06:15	21:38	10:48	23:58	
dim 23	4:18	9,12	16:37	9,06	06:17	21:37	11:55		
lun 24	4:50	8,93	17:10	8,86	06:18	21:36	13:02	00:11	
mar 25	5:25	8,69	17:48	8,63	06:19	21:34	14:11	00:25	
mer 26	6:07	8,44	18:34	8,38	06:20	21:33	15:24	00:41	
jeu 27	6:59	8,18	19:33	8,17	06:22	21:32	16:40	01:01	
ven 28	8:09	8,02	20:49	8,13	06:23	21:31	18:00	01:27	
sam 29	9:30	8,13	22:07	8,39	06:24	21:29	19:17	02:01	
dim 30	10:43	8,50	23:14	8,84	06:25	21:28	20:25	02:50	
lun 31	11:47	9,00	---	---	06:27	21:26	21:18	03:57	

# Le Napoli

42, Rue Saint-Gilles - 80100 Abbeville

Tél.: 03 22 20 38 02

[www.le-napoli.com](http://www.le-napoli.com)



Ambulances

118

# DELAHAYE

AMBULANCES - VSL - TAXI

24/7



**03 22 26 03 30**

Toutes distances / Liaison SAMU

Cayeux-sur-Mer Lanchères  
Saint-Valery-sur-Somme Abbeville

# Eddy LEFEVRE AGENCEMENT



AGENCEMENT SALLE DE BAIN

PLOMBERIE - CARRELAGE

MENUISERIE - ISOLATION

Siret 828 940 338 00019

151 Ruelle Violette 80210 CHEPY

**06 74 04 26 27**

eddy.noemie@hotmail.fr



**MATHIEU  
MARCASSIN**  
TÉL: 06.23.26.20.06

- CHAUFFAGE PLOMBERIE ÉLECTRICITÉ
- ENTRETIEN RAMONAGE DÉPANNAGE
- AMÉNAGEMENT DE SALLE DE BAIN TOUT A L'ÉGOUT





SAS

**MENUISERIE DES 2 BAIES**

*De la Baie de Somme à la Baie d'Authie*

**-Menuiserie (Bois - PVC - ALu)**

**-Volets (Roulants/Battants)**

**-Escalier**

**-Isolation**

**-Placo**

**-Aménagement de combles**

**-Charpente**

**-Ossature bois**

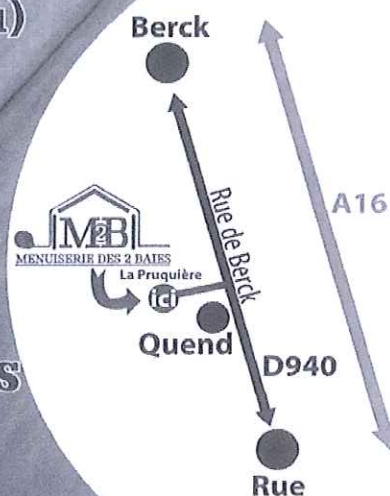

**FABRICATION DE HUTTES FLOTTANTES RESINEES**

80120 QUEND - La Pruquière



**06 08 62 06 38**



jerome.feron80@orange.fr

# AOÛT 2023

Heure légale UT+2

Date	PLEINE MER matin		PLEINE MER soir		SOLEIL		LUNE		PL	
	Heure	Ht (m)	Heure	Ht (m)	Lever	Coucher	Lever	Coucher		
mar 01	0:14	9,34	12:46	9,50	06:28	21:25	21:58	05:19	PL	
mer 02	1:10	9,79	13:40	9,92	06:29	21:24	22:26	06:49		
jeu 03	2:02	10,15	14:30	10,20	06:31	21:22	22:49	08:19		
ven 04	2:51	10,34	15:16	10,31	06:32	21:21	23:08	09:47		
sam 05	3:37	10,34	16:00	10,23	06:33	21:19	23:25	11:10		
dim 06	4:21	10,15	16:42	10,00	06:35	21:17	23:43	12:31		
lun 07	5:04	9,79	17:23	9,60	06:36	21:16		13:50	PL	
mar 08	5:47	9,30	18:07	9,11	06:37	21:14	00:02	15:08		
mer 09	6:35	8,71	19:01	8,55	06:39	21:13	00:24	16:24		
jeu 10	7:38	8,17	20:12	8,10	06:40	21:11	00:51	17:36		
ven 11	8:59	7,85	21:36	7,97	06:42	21:09	01:27	18:40		
sam 12	10:22	7,95	22:53	8,20	06:43	21:07	02:11	19:34		
dim 13	11:29	8,33	23:51	8,59	06:44	21:06	03:06	20:16		
lun 14	---	---	12:19	8,78	06:46	21:04	04:08	20:49		NL
mar 15	0:36	8,98	13:00	9,16	06:47	21:02	05:16	21:14		
mer 16	1:14	9,29	13:35	9,43	06:49	21:00	06:24	21:34		
jeu 17	1:47	9,50	14:07	9,59	06:50	20:59	07:33	21:51		
ven 18	2:19	9,62	14:38	9,66	06:51	20:57	08:40	22:05		
sam 19	2:50	9,66	15:08	9,65	06:53	20:55	09:46	22:18		
dim 20	3:20	9,61	15:37	9,56	06:54	20:53	10:52	22:32		
lun 21	3:48	9,49	16:05	9,42	06:56	20:51	12:00	22:47	PL	
mar 22	4:17	9,29	16:34	9,21	06:57	20:49	13:11	23:04		
mer 23	4:48	9,01	17:07	8,92	06:58	20:47	14:24	23:27		
jeu 24	5:25	8,66	17:48	8,55	07:00	20:45	15:41	23:56		
ven 25	6:14	8,24	18:45	8,14	07:01	20:43	16:58			
sam 26	7:25	7,87	20:12	7,89	07:03	20:41	18:08	00:37		
dim 27	9:05	7,87	21:48	8,16	07:04	20:39	19:07	01:34		
lun 28	10:30	8,37	23:02	8,77	07:05	20:37	19:51	02:47		
mar 29	11:38	9,04	---	---	07:07	20:35	20:24	04:13		
mer 30	0:05	9,44	12:36	9,67	07:08	20:33	20:49	05:44		
jeu 31	0:59	10,01	13:27	10,17	07:10	20:31	21:10	07:14		

# ARDENNES REMORQUE



## SITE DE ARRAS

ROUTE DE TILLOY  
62217 BEAURAINS

Tél : 07 61 30 12 41

## BOUCHERIE - CHARCUTERIE

Chevaline - Volaille - Rôtisserie

*Agneaux de prés salés*

*"Chez Jean-Pierre et Corinne"*

DENEUX Jean-Pierre

35. rue de la Ferté - 80230 SAINT VALERY SUR SOMME

Tél : 03 22 60 81 29

# SEPTEMBRE 2023 Heure légale UT+2

Date	PLEINE MER matin		PLEINE MER soir		SOLEIL		LUNE		
	Heure	Ht (m)	Heure	Ht (m)	Lever	Coucher	Lever	Coucher	
ven 01	1:48	10,41	14:13	10,46	07:11	20:29	21:28	08:41	
sam 02	2:34	10,59	14:56	10,54	07:12	20:27	21:46	10:05	
dim 03	3:16	10,53	15:36	10,42	07:14	20:25	22:04	11:28	
lun 04	3:56	10,27	16:13	10,10	07:15	20:23	22:25	12:49	
mar 05	4:34	9,82	16:50	9,63	07:17	20:21	22:51	14:09	
mer 06	5:12	9,23	17:29	9,03	07:18	20:19	23:24	15:25	
jeu 07	5:55	8,53	18:17	8,33	07:19	20:17		16:33	
ven 08	6:54	7,84	19:32	7,70	07:21	20:15	00:06	17:32	
sam 09	8:30	7,46	21:17	7,57	07:22	20:13	00:58	18:17	
dim 10	10:08	7,68	22:40	7,96	07:24	20:11	01:59	18:53	
lun 11	11:13	8,24	23:34	8,52	07:25	20:08	03:06	19:20	
mar 12	11:58	8,82	---	---	07:26	20:06	04:14	19:41	
mer 13	0:14	9,04	12:35	9,29	07:28	20:04	05:23	19:58	
jeu 14	0:49	9,43	13:08	9,60	07:29	20:02	06:30	20:13	
ven 15	1:22	9,69	13:39	9,78	07:31	20:00	07:38	20:26	NL
sam 16	1:52	9,82	14:09	9,86	07:32	19:58	08:44	20:40	
dim 17	2:21	9,86	14:38	9,86	07:33	19:56	09:52	20:54	
lun 18	2:50	9,82	15:05	9,80	07:35	19:54	11:02	21:11	
mar 19	3:18	9,70	15:34	9,66	07:36	19:51	12:14	21:31	
mer 20	3:48	9,49	16:03	9,41	07:38	19:49	13:30	21:57	
jeu 21	4:19	9,16	16:36	9,06	07:39	19:47	14:45	22:32	
ven 22	4:56	8,73	17:17	8,59	07:41	19:45	15:57	23:22	
sam 23	5:46	8,22	18:17	8,06	07:42	19:43	16:58		
dim 24	7:04	7,75	19:56	7,78	07:43	19:41	17:47	00:26	
lun 25	8:56	7,82	21:39	8,18	07:45	19:39	18:22	01:45	
mar 26	10:20	8,46	22:51	8,90	07:46	19:37	18:50	03:12	
mer 27	11:25	9,23	23:50	9,63	07:48	19:34	19:12	04:40	
jeu 28	---	---	12:18	9,88	07:49	19:32	19:31	06:07	
ven 29	0:41	10,20	13:05	10,33	07:51	19:30	19:48	07:33	PL
sam 30	1:27	10,51	13:49	10,55	07:52	19:28	20:06	08:57	

# Vente en direct du producteur

La Graineterie de Wadicourt  
Spécialiste de l'alimentation  
du gibier d'eau



À 20 MIN  
DE LA BAIE DE SOMME !

*Amis hutteurs,*

*Si jamais vous êtes en rupture,*

*la Graineterie est là pour vous ravitailler !*

*Alors à bientôt, et surtout : BON CAPOT :)*

*Nicolas Testu*



**SARL GRAINETERIE DE WADICOURT  
6 GRANDE RUE  
80150 DOMPIERRE-SUR-AUTHIE  
07 49 02 33 11**

**[contact@graineterie-de-wadicourt.fr](mailto:contact@graineterie-de-wadicourt.fr)**

# OCTOBRE 2023 Heure légale UT+2 puis 1

Date	PLEINE MER matin		PLEINE MER soir		SOLEIL		LUNE		
	Heure	Ht (m)	Heure	Ht (m)	Lever	Coucher	Lever	Coucher	
dim 01	2:10	10,60	14:29	10,56	07:54	19:26	20:26	10:21	
lun 02	2:50	10,47	15:07	10,38	07:55	19:24	20:50	11:45	
mar 03	3:27	10,16	15:42	10,03	07:56	19:22	21:20	13:05	
mer 04	4:03	9,68	16:17	9,53	07:58	19:20	21:59	14:19	
jeu 05	4:39	9,09	16:54	8,89	07:59	19:18	22:48	15:24	
ven 06	5:20	8,40	17:40	8,16	08:01	19:16	23:48	16:15	
sam 07	6:17	7,71	18:54	7,51	08:02	19:14		16:54	
dim 08	7:54	7,32	20:44	7,37	08:04	19:11	00:53	17:24	
lun 09	9:34	7,56	22:06	7,80	08:05	19:09	02:02	17:47	
mar 10	10:38	8,14	22:59	8,41	08:07	19:07	03:11	18:05	
mer 11	11:22	8,74	23:39	8,96	08:08	19:05	04:19	18:20	
jeu 12	11:59	9,24	---	---	08:10	19:03	05:26	18:34	
ven 13	0:14	9,40	12:33	9,60	08:11	19:01	06:33	18:48	
sam 14	0:48	9,69	13:05	9,81	08:13	18:59	07:41	19:02	NL
dim 15	1:19	9,84	13:36	9,92	08:14	18:57	08:51	19:17	
lun 16	1:50	9,90	14:06	9,95	08:16	18:55	10:04	19:36	
mar 17	2:20	9,89	14:36	9,91	08:18	18:53	11:20	20:00	
mer 18	2:52	9,79	15:07	9,77	08:19	18:52	12:36	20:32	
jeu 19	3:25	9,57	15:40	9,51	08:21	18:50	13:49	21:17	
ven 20	4:00	9,23	16:17	9,11	08:22	18:48	14:53	22:16	
sam 21	4:42	8,76	17:04	8,60	08:24	18:46	15:45	23:29	
dim 22	5:37	8,24	18:11	8,09	08:25	18:44	16:23		
lun 23	7:02	7,86	19:53	7,94	08:27	18:42	16:52	00:51	
mar 24	8:45	8,06	21:23	8,39	08:28	18:40	17:15	02:16	
mer 25	10:01	8,68	22:31	9,06	08:30	18:38	17:34	03:41	
jeu 26	11:01	9,36	23:27	9,68	08:32	18:37	17:52	05:05	
ven 27	11:53	9,91	---	---	08:33	18:35	18:08	06:27	
sam 28	0:16	10,11	12:39	10,25	08:35	18:33	18:27	07:51	PL
Changement d'heure (à 3:00 il sera 2:00) UT+1									
dim 29	1:01	10,33	12:21	10,39	07:36	17:31	18:49	09:14	
lun 30	0:43	10,34	13:00	10,36	07:38	17:30	18:16	09:37	
mar 31	1:22	10,20	13:37	10,17	07:40	17:28	18:52	10:57	

# Armurerie Quillent

**Franchi 12/89**

Garantie 7 ans ~~1 349 €~~ **959€\*\***

**Payer en  
plusieurs fois\***

\* voir conditions en magasin    \*\*dans la limite des stocks disponibles

**Beretta A300 camo**

Gabion Unlimited ~~1 619 €~~ **1 249€\*\***

**Atelier de réparation**

Réglage de lunette avec tir sur cible

**Lunette 9x63 à 89,95 €**



Suivez-nous sur  
**facebook**

**03 22 24 22 46**

**@ArmurerieQuillentAbbeville**

# NOVEMBRE 2023 Heure légale UT+1

Date	PLEINE MER matin		PLEINE MER soir		SOLEIL		LUNE		
	Heure	Ht (m)	Heure	Ht (m)	Lever	Coucher	Lever	Coucher	
mer 01	2:00	9,92	14:13	9,84	07:41	17:26	19:37	12:08	
jeu 02	2:36	9,51	14:49	9,37	07:43	17:25	20:34	13:06	
ven 03	3:13	8,99	15:28	8,80	07:44	17:23	21:38	13:51	
sam 04	3:55	8,42	16:13	8,18	07:46	17:21	22:47	14:26	
dim 05	4:48	7,86	17:18	7,64	07:48	17:20	23:56	14:51	
lun 06	6:05	7,51	18:47	7,45	07:49	17:18		15:10	
mar 07	7:31	7,57	20:05	7,70	07:51	17:17	01:05	15:27	
mer 08	8:39	7,98	21:04	8,18	07:52	17:15	02:12	15:41	
jeu 09	9:30	8,49	21:50	8,68	07:54	17:14	03:19	15:54	
ven 10	10:12	8,98	22:30	9,12	07:56	17:13	04:26	16:08	
sam 11	10:50	9,37	23:08	9,44	07:57	17:11	05:35	16:23	
dim 12	11:27	9,64	23:44	9,66	07:59	17:10	06:48	16:41	
lun 13	---	---	12:01	9,80	08:00	17:09	08:03	17:03	NL
mar 14	0:19	9,78	12:36	9,90	08:02	17:07	09:21	17:33	
mer 15	0:55	9,84	13:11	9,91	08:03	17:06	10:38	18:14	
jeu 16	1:32	9,80	13:48	9,81	08:05	17:05	11:47	19:09	
ven 17	2:11	9,63	14:28	9,57	08:07	17:04	12:43	20:20	
sam 18	2:53	9,33	15:12	9,21	08:08	17:03	13:25	21:39	
dim 19	3:41	8,92	16:05	8,78	08:10	17:02	13:57	23:03	
lun 20	4:40	8,52	17:13	8,42	08:11	17:01	14:21		
mar 21	5:56	8,29	18:37	8,34	08:13	17:00	14:40	00:26	
mer 22	7:18	8,43	19:55	8,61	08:14	16:59	14:57	01:47	
jeu 23	8:29	8,82	21:01	9,04	08:16	16:58	15:13	03:07	
ven 24	9:30	9,27	21:58	9,44	08:17	16:57	15:30	04:28	
sam 25	10:23	9,65	22:49	9,72	08:18	16:56	15:50	05:49	
dim 26	11:11	9,89	23:36	9,86	08:20	16:55	16:15	07:10	
lun 27	11:54	9,99	---	---	08:21	16:54	16:46	08:32	PL
mar 28	0:19	9,89	12:35	9,98	08:23	16:54	17:26	09:47	
mer 29	0:59	9,81	13:13	9,86	08:24	16:53	18:19	10:52	
jeu 30	1:38	9,66	13:51	9,63	08:25	16:52	19:21	11:44	



FIOUL SUPERIEUR - GNR - ADBLUE - GASOIL  
RAMONAGE - GRANULES DE BOIS - STERES DE BOIS

**G**OURLIN  
NOYELLES / MER



06 08 83 37 52



WWW.GOURLIN.COM

f Sarl Gourlin

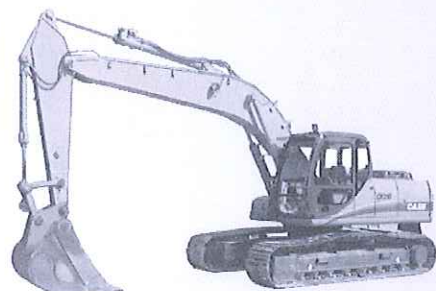

**Sylvain FRÉTÉ**

Chaussée Verte - Le Marais  
80410 CAYEUX-SUR-MER

- ↳ Aménagements Berges et Mares  
avec Bull et Grue
- ↳ Fauchage avec tracteur
- ↳ Vente de Bois de Chauffage

☎ **06 88 54 01 09**

# DÉCEMBRE 2023

Heure légale UT+1

Date	PLEINE MER matin		PLEINE MER soir		SOLEIL		LUNE		
	Heure	Ht (m)	Heure	Ht (m)	Lever	Coucher	Lever	Coucher	
ven 01	2:16	9,40	14:30	9,30	08:27	16:52	20:30	12:23	
sam 02	2:55	9,06	15:10	8,90	08:28	16:51	21:39	12:52	
dim 03	3:36	8,67	15:52	8,46	08:29	16:51	22:49	13:14	
lun 04	4:20	8,28	16:41	8,07	08:30	16:51	23:57	13:31	
mar 05	5:13	7,97	17:41	7,82	08:31	16:50		13:46	
mer 06	6:16	7,83	18:48	7,79	08:33	16:50	01:03	14:00	
jeu 07	7:23	7,92	19:52	7,97	08:34	16:50	02:10	14:14	
ven 08	8:23	8,21	20:49	8,29	08:35	16:49	03:17	14:28	
sam 09	9:16	8,58	21:39	8,67	08:36	16:49	04:28	14:44	
dim 10	10:04	8,95	22:26	9,02	08:37	16:49	05:41	15:04	
lun 11	10:48	9,29	23:10	9,34	08:38	16:49	06:59	15:30	
mar 12	11:30	9,56	23:54	9,58	08:39	16:49	08:17	16:07	
mer 13	---	---	12:13	9,76	08:40	16:49	09:31	16:58	NL
jeu 14	0:37	9,76	12:55	9,88	08:40	16:49	10:35	18:05	
ven 15	1:21	9,83	13:39	9,90	08:41	16:49	11:23	19:24	
sam 16	2:06	9,78	14:25	9,78	08:42	16:50	11:59	20:49	
dim 17	2:53	9,61	15:14	9,55	08:43	16:50	12:25	22:14	
lun 18	3:42	9,34	16:06	9,25	08:43	16:50	12:46	23:37	
mar 19	4:35	9,07	17:04	8,95	08:44	16:51	13:03		
mer 20	5:35	8,83	18:09	8,74	08:45	16:51	13:20	00:57	
jeu 21	6:42	8,71	19:18	8,68	08:45	16:52	13:36	02:16	
ven 22	7:50	8,76	20:26	8,76	08:46	16:52	13:55	03:34	
sam 23	8:56	8,91	21:29	8,92	08:46	16:53	14:17	04:54	
dim 24	9:55	9,12	22:26	9,12	08:46	16:53	14:45	06:13	
lun 25	10:48	9,33	23:17	9,29	08:47	16:54	15:20	07:29	
mar 26	11:36	9,48	---	---	08:47	16:55	16:08	08:38	
mer 27	0:03	9,42	12:19	9,56	08:47	16:55	17:06	09:35	PL
jeu 28	0:45	9,50	12:59	9,59	08:47	16:56	18:13	10:19	
ven 29	1:24	9,52	13:38	9,54	08:48	16:57	19:23	10:52	
sam 30	2:02	9,45	14:15	9,40	08:48	16:58	20:34	11:16	
dim 31	2:39	9,30	14:52	9,19	08:48	16:59	21:42	11:35	



# René BÖHLKE

## Multi Travaux Bâtiment

Rénovation Menuiserie BOIS - PVC - ALU  
Aménagement de combles - Isolation  
Cloisons - Plafonds - Volets roulants - Portails

15 rue de Cayeux - Béthléem / Pendé  
06 64 84 42 58 - 03 22 30 13 88  
[bohlke-rene@orange.fr](mailto:bohlke-rene@orange.fr)

**Devis gratuit**

**Franck DUPONT**

**INSTALLATION DE MOBIL-HOME**

**07 78 37 03 45** **80120 FAVIÈRES**

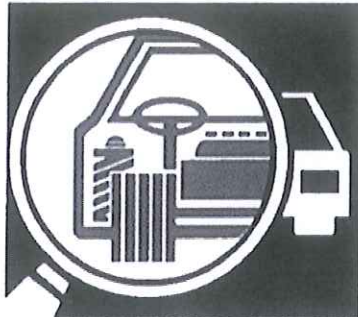

# AUTOVISION

CONTROLE TECHNIQUE AUTOMOBILE

SARL CONTRÔLE TECHNIQUE DE LA BAIE

19 B, rue de St Valery / Somme

80230 PINCHEFALISE

☎ **03 22 61 34 15**

[www.autovision-pinchefalise.fr](http://www.autovision-pinchefalise.fr)

89 Avenue Roger Dumoulin 80080 Amiens ● [www.adefi-peinture.com](http://www.adefi-peinture.com) ● c.tellier@adefi-peinture.com ● 03.22.92.67.67

**ADEFI**  
LA PEINTURE, LA TECHNIQUE ET LES HOMMES  
**AMIENS DÉCAPAGE**  
*expertise et qualité*  
PROFESSIONNELS ET PARTICULIERS

10% de remise  
aux sociétaires  
de l'ACDPM

Négoce en peinture bâtiment, industrie et carrosserie

● Décapage, Aérogommage, Sablage bois,  
Thermolaquage, Métallisation...



# ACCAR'S

Pièces de rechange 

Véhicules Neufs 

Après-Vente 

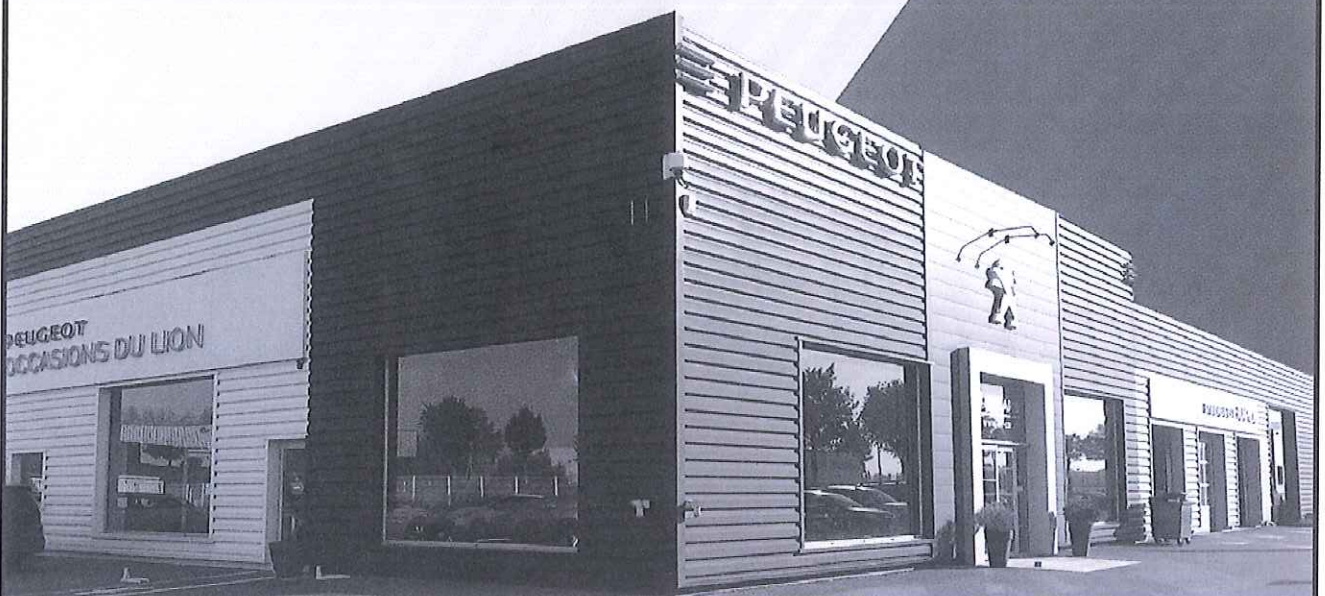

ZI DE GROS JACQUES,  
80880 Saint-Quentin-la-Motte-  
Croix-au-Bailly

03-22-61-31-04

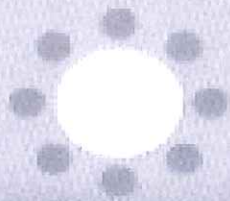

# PROMENADE EN BAIE DE SOMME



*Traversée de la Baie,  
visite des phoques*

07 50 02 62 55

[contact@promenadeenbaiedesomme.com](mailto:contact@promenadeenbaiedesomme.com)

[promenadeenbaiedesomme.com](http://promenadeenbaiedesomme.com)

403, rue de Mazurette - 80120 FAVERES



TripAdvisor



**E.I GARBE Benjamin**

**PLOMBIER/CHAUFFAGISTE**

**SALLE DE BAIN**

**DÉPANNAGE**

Tél : 06 45 21 16 97  
80960 St Blimont  
[ei.garbebenjamin@gmail.com](mailto:ei.garbebenjamin@gmail.com)

Siret : 911 120 939

**Mickaël SUEUR**



*Neuf et Rénovation*

*Couverture*

*Zinguerie*

*Pose de Velux*

777 rue des Eaux  
80230 LANCHÈRES

Tél: 03 60 32 51 78

Port: 06 80 36 43 85

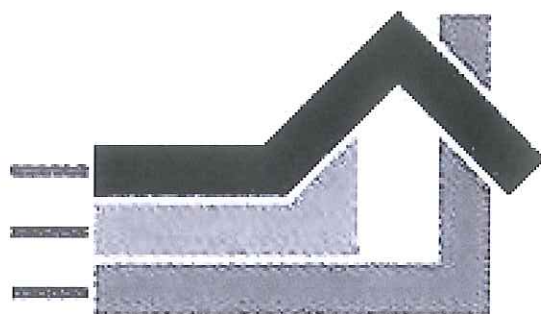

**ECF COUVERTURE**  
**RENOVATION DE L'HABITAT**  
**COUVERTURE ZINGUERIE CHARPENTE**  
**ISOLATION**  
**PLATRIERIE - OSSATURE BOIS**  
**MAÇONNERIE**

**Caillet franck**  
**17 Rue de l'Eglise**  
**80132**  
**Huchenneville**

**03.22.19.40.11**  
**07.70.47.57.96**  
**ecfcouverture@live.fr**



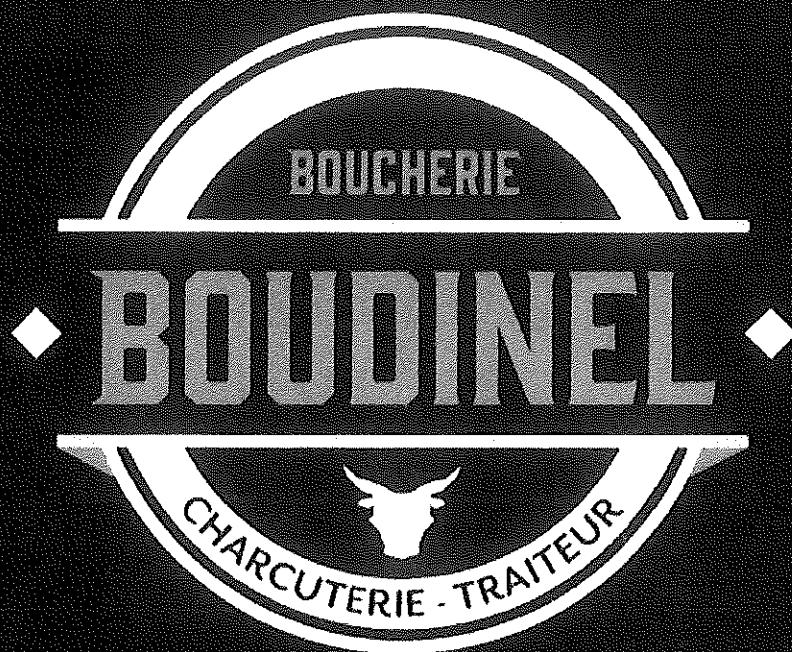

## **JOHAN BOUDINEL**

Artisan boucher

12 Pl. Augustin Delahaye - 80820 Arrest

03 22 60 84 46

Du mardi au samedi : 08:15-12:45, 14:15-19:00

Dimanche & lundi : fermeture

Suivez-nous sur  : Boucherie Boudinel

## EXTRAIT DU REGLEMENT INTERIEUR

*(disponible au bureau de l'association)*

**Art. 4** : La pénétration sur le territoire de l'Association pour la chasse à la botte et au trou ne pourra se faire qu'entre le lever et le coucher du soleil. Il est interdit de transporter ou de tirer un hutteau sur la plage ou les sables à l'aide d'un véhicule.

**Art. 6** : Tout sociétaire devra être en mesure de présenter immédiatement au service de garderie : sa licence annuelle, son permis de chasser validé et son attestation d'assurance. Tout contrevenant sera passible d'une amende de 10€.

**Art. 12** : Le tir au vol à partir d'une hutte ou d'un hutteau par la porte ou la capot ouvert est interdit entre le coucher et le lever du soleil.

Tous chasseur de hutte ou de hutteau devra être installé pour le coucher du soleil. En cas d'impossibilité, il ne pourra pénétrer en baie qu'une heure après le coucher du soleil. Il ne pourra sortir de la hutte ou du hutteau qu'après le lever du soleil. En cas d'impossibilité, il devra avoir quitté la baie une heure avant le lever du soleil (seules les heures des marées pourront modifier ce règlement, ceci à l'appréciation du garde-chasse). Les sociétaires fréquentant une hutte privée sur le Domaine Maritime devront obligatoirement suivre ce règlement sous peine de sanctions.

**Art. 25** : Tout membre de l'association devra porter assistance aux gardes sur leur demande.

**Art. 27** : Pour la chasse à botte, à la hutte et au hutteau, il n'est permis d'utiliser qu'un seul fusil par chasseur.

Les gardes-chasse ont autorité pour contrôler les housses, four-

reaux, sacs et autres effets pouvant servir au rangement ou au transport d'une arme sur le territoire de l'association.

Par ailleurs, tout porteur d'arme (démontée ou non, apparente ou non) sur le territoire de l'association devra obligatoirement être adhérent à celle-ci.

**Art. 28 :** Tout sociétaire manquant de respect à un membre du Comité ou à un garde-chasse de l'association dans l'exercice de ses fonctions, tout sociétaire causant par ses paroles, ses écrits ou ses actes, un préjudice à l'association ou à la chasse sera déféré devant la Commission de discipline qui pourra appliquer les sanctions suivantes : suspension temporaire du droit de chasser, suspension totale de ce droit pour la saison en cours, radiation à temps ou à vie. Lors du contrôle des gardes-chasse, les chasseurs qu'ils soient à la hutte, au hutteau, à la botte ou au trou, devront obligatoirement décharger leur fusil.

**Art. 31 :** Dans un souci de meilleure compréhension de la part des touristes, il est interdit de charger les fusils et de chasser sur une profondeur de 200 mètres du port du Crotoy jusqu'au Chemin de la Maye :

- tous les jours de l'ouverture jusqu'au 31 août, de 9h. à 20h.
- tous les samedis et dimanches et jours fériés après le 31 août de 9h à 17h.

**Art. 33 :** En l'application de l'article 29 du Cahier des charges, les chasseurs ont l'obligation de laisser pénétrer les gardes-chasse dans toutes les installations pour effectuer des contrôles de routine ou constater les infractions éventuelles. S'agissant des casiers individuels fermés des huttes, ils devront être identifiés au nom du possesseur pour faciliter les contrôles s'il y a lieu.

# Armurerie DUBUC

## Chasse - Nature - Loisirs

Magasin, Atelier de réparation, Stand de tir

2 rue Rollon, 76260 Eu

Tel: 02-35-86-41-64 / Mail : [armureriedubuc@orange.fr](mailto:armureriedubuc@orange.fr)

**ARMES - MUNITIONS  
VÊTEMENTS - CHAUSSANTS  
OPTIQUES - COUTELLERIE  
SELLERIE - ACCESSOIRES  
ÉQUIPEMENTS POUR CHIENS**

**Atelier de réparation  
et de fabrication**



**Plus de 350 armes neuves  
et occasions en stock**



**Stand de tir  
Leçon de tir  
Sanglier courant  
Parcours de chasse  
Fosse euro et universelle  
Pas de tir 100m  
Réglage carabine**



**Frédéric DOVERGNE**

**MAÇONNERIE GÉNÉRALE**

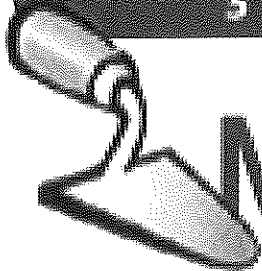

**NEUF & RÉNOVATION**

**PLÂTRERIE - ISOLATION - CARRELAGE**

**MENUISERIE ALU - BOIS - PVC**

**TOUT À  
L'ÉGOUT**

**RAVALEMENT DE FAÇADES**

**06 79 83 00 83**

---

98, rue du Trou à Cailloux - 80550 ST FIRMIN LE CROTOY

**Tél. 03 22 27 73 26**

**frederic.dovergne@orange.fr**

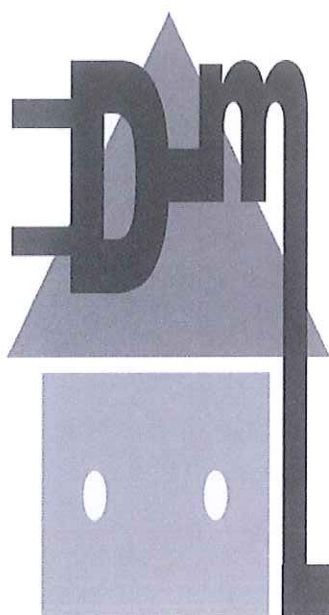

*Sarl DEMAREST Mickaël*

ELECTRICITE GENERALE

*Neuf & Rénovation*

80150 VIRONCHAUX

**Tél : 03 22 20 54 07**

**Port. : 06 16 79 50 77**

4<sup>ème</sup> – 3<sup>ème</sup>

Enseignement

Agricole

C.A.P.a - BAC PRO

Productions Horticoles

Jardinier Paysagiste

C.S

Constructions Paysagères

B.T.S.A

Aménagement Paysager

Formation initiale et apprentissage

C.S *Nouveau*

Tourisme vert

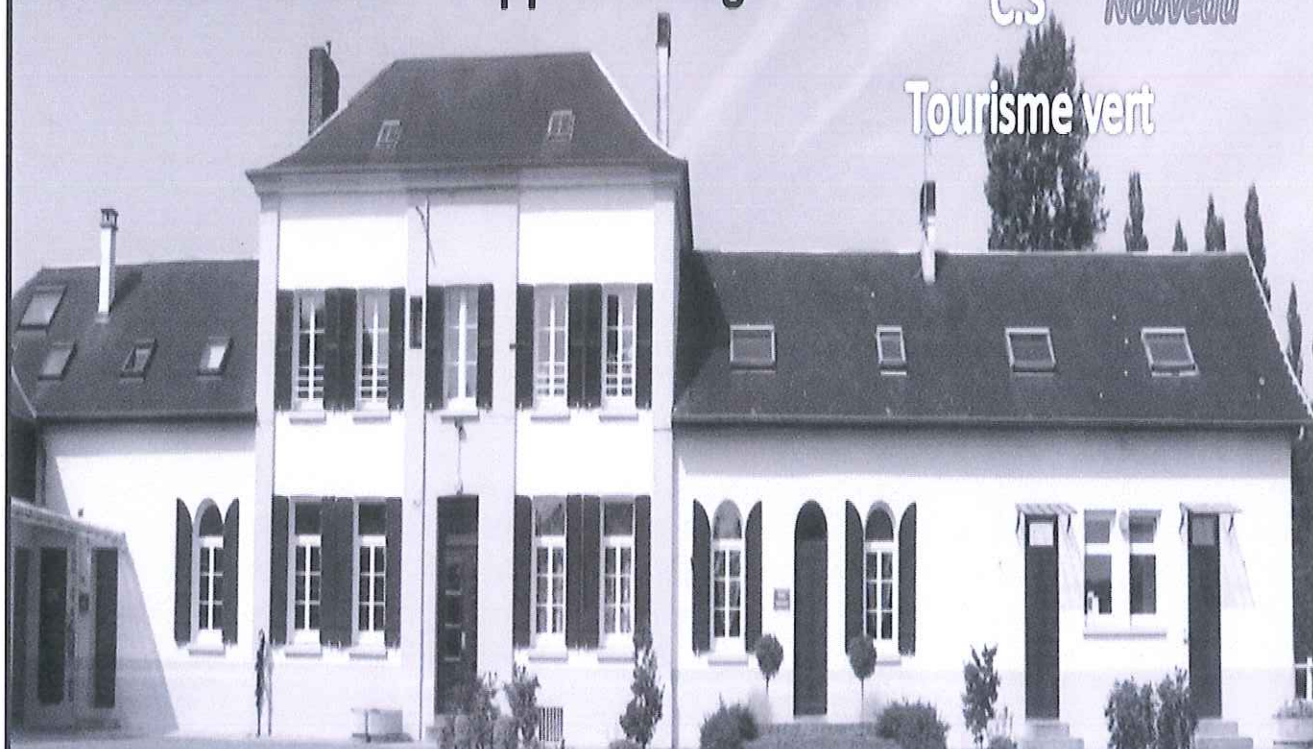

**MFR**

CULTIVONS LES RÉUSSITES

**MAISON FAMILIALE RURALE**

80520 YZENGREMER

Tél : 03.22.30.01.14

[mfr.yzengremer@mfr.asso.fr](mailto:mfr.yzengremer@mfr.asso.fr)

[www.mfryzengremer.fr](http://www.mfryzengremer.fr)

# JANVIER 2024

Heure légale UT+1

Date	PLEINE MER matin		PLEINE MER soir		SOLEIL		LUNE	
	Heure	Ht (m)	Heure	Ht (m)	Lever	Coucher	Lever	Coucher
lun 01	3:15	9,07	15:28	8,93	08:48	17:00	22:49	11:51
mar 02	3:50	8,81	16:04	8,67	08:48	17:01	23:55	12:05
mer 03	4:26	8,55	16:43	8,40	08:48	17:02		12:19
jeu 04	5:07	8,31	17:30	8,15	08:47	17:03	01:01	12:32
ven 05	5:59	8,12	18:28	7,99	08:47	17:04	02:09	12:47
sam 06	7:03	8,04	19:36	7,97	08:47	17:05	03:19	13:05
dim 07	8:13	8,15	20:46	8,17	08:47	17:06	04:34	13:27
lun 08	9:17	8,46	21:48	8,53	08:46	17:08	05:51	13:59
mar 09	10:15	8,85	22:43	8,96	08:46	17:09	07:08	14:43
mer 10	11:07	9,27	23:35	9,37	08:45	17:10	08:17	15:42
jeu 11	11:57	9,64	---	---	08:45	17:11	09:13	16:59
ven 12	0:25	9,72	12:46	9,95	08:44	17:13	09:55	18:25
sam 13	1:14	9,97	13:34	10,13	08:44	17:14	10:26	19:53
dim 14	2:01	10,08	14:22	10,17	08:43	17:15	10:50	21:20
lun 15	2:47	10,05	15:08	10,04	08:42	17:17	11:08	22:44
mar 16	3:33	9,89	15:54	9,78	08:41	17:18	11:25	
mer 17	4:18	9,60	16:42	9,41	08:41	17:20	11:42	00:05
jeu 18	5:06	9,24	17:34	8,98	08:40	17:21	12:00	01:24
ven 19	6:01	8,84	18:37	8,56	08:39	17:23	12:21	02:44
sam 20	7:08	8,50	19:51	8,29	08:38	17:24	12:46	04:02
dim 21	8:24	8,38	21:06	8,30	08:37	17:26	13:19	05:19
lun 22	9:36	8,49	22:13	8,52	08:36	17:27	14:02	06:29
mar 23	10:38	8,76	23:10	8,86	08:35	17:29	14:56	07:29
mer 24	11:30	9,07	23:57	9,17	08:34	17:31	16:00	08:17
jeu 25	---	---	12:13	9,34	08:33	17:32	17:09	08:53
ven 26	0:37	9,42	12:51	9,52	08:32	17:34	18:20	09:19
sam 27	1:12	9,57	13:25	9,63	08:30	17:35	19:29	09:40
dim 28	1:46	9,64	13:59	9,64	08:29	17:37	20:37	09:57
lun 29	2:18	9,60	14:31	9,56	08:28	17:39	21:43	10:11
mar 30	2:49	9,48	15:01	9,40	08:27	17:40	22:49	10:25
mer 31	3:18	9,30	15:29	9,18	08:25	17:42	23:55	10:38

NL

PL





**David DUBOS**  
**STAND BOXES**  
Abbeville

**BOXE à louer aux particuliers et professionnels**  
**24/24h - 7/7 jours - site sécurisé**

*Route d'Hesdin à Abbeville*  
*abbeville@standboxes.com - www.standboxes.com*  
**Tél. 06 74 78 55 80**

*Au Bon Accueil*



**VENTE DE CARTES DE CHASSE ACDPM LITTORAL PICARD SUD**

**CARTES DE PÊCHE**

**BOUVAINCOURT / BRESLE - CHÉS PÉQUEUX D'WOIGNARUE**

**LANCÉS - CANNES AU COUP**

**APPÂTS VIVANTS - AMORCES - PÂTE À TRUITE**

**BOURRICHES - ÉPUISETTES - LIGNES - FLOTTEURS**

**12 PLACE ROGER SALENGRO - BELLOY SUR MER**

**80130 FRIVILLE-ESCARBOTIN - 03 22 30 21 14**

**OUVERT DE 8H30 À 20H NON-STOP ! DU MERCREDI AU DIMANCHE ET JOURS FERIÉS**

# FÉVRIER 2024

Heure légale UT+1

Date	PLEINE MER matin		PLEINE MER soir		SOLEIL		LUNE		
	Heure	Ht (m)	Heure	Ht (m)	Lever	Coucher	Lever	Coucher	
jeu 01	3:46	9,07	16:00	8,90	08:24	17:44	23:55	10:51	
ven 02	4:17	8,80	16:36	8,57	08:23	17:45	01:03	11:07	
sam 03	4:58	8,46	17:22	8,19	08:21	17:47	02:14	11:27	
dim 04	5:51	8,09	18:26	7,83	08:20	17:48	03:28	11:53	
lun 05	7:07	7,83	19:55	7,76	08:18	17:50	04:45	12:30	
mar 06	8:38	7,98	21:18	8,11	08:17	17:52	05:56	13:20	
mer 07	9:51	8,46	22:25	8,68	08:15	17:53	06:58	14:28	
jeu 08	10:52	9,07	23:23	9,29	08:13	17:55	07:47	15:50	
ven 09	11:47	9,65	---	---	08:12	17:57	08:23	17:19	
sam 10	0:15	9,81	12:37	10,12	08:10	17:58	08:50	18:50	NL
dim 11	1:04	10,21	13:25	10,44	08:09	18:00	09:11	20:18	
lun 12	1:49	10,43	14:10	10,55	08:07	18:02	09:29	21:43	
mar 13	2:32	10,44	14:53	10,44	08:05	18:03	09:46	23:07	
mer 14	3:13	10,27	15:34	10,13	08:03	18:05	10:04		
jeu 15	3:53	9,93	16:15	9,63	08:02	18:07	10:24	00:30	
ven 16	4:34	9,42	17:00	9,01	08:00	18:08	10:49	01:51	
sam 17	5:21	8,80	17:56	8,32	07:58	18:10	11:19	03:10	
dim 18	6:26	8,17	19:18	7,80	07:56	18:12	11:59	04:23	
lun 19	7:58	7,82	20:52	7,78	07:55	18:13	12:50	05:26	
mar 20	9:27	7,99	22:08	8,18	07:53	18:15	13:51	06:17	
mer 21	10:34	8,44	23:03	8,70	07:51	18:17	14:58	06:55	
jeu 22	11:22	8,92	23:45	9,16	07:49	18:18	16:09	07:24	
ven 23	---	---	12:01	9,32	07:47	18:20	17:18	07:46	
sam 24	0:21	9,50	12:35	9,60	07:45	18:22	18:27	08:04	PL
dim 25	0:53	9,71	13:06	9,78	07:43	18:23	19:33	08:19	
lun 26	1:23	9,81	13:36	9,84	07:41	18:25	20:39	08:32	
mar 27	1:52	9,82	14:04	9,81	07:39	18:26	21:45	08:45	
mer 28	2:20	9,76	14:32	9,69	07:37	18:28	22:52	08:58	
jeu 29	2:46	9,60	14:58	9,49	07:35	18:30	01:00	09:12	



# **AUTOSECURITE**

CONTRÔLE TECHNIQUE

Une marque du groupe SGS

Vous êtes tranquille

**AUTO SÉCURITÉ ABBEVILLE**

Rue du château d'eau - ZI

80100 ABBEVILLE

☎ 03 22 24 00 84

[www.controle-technique-abbville.autosecurite.com](http://www.controle-technique-abbville.autosecurite.com)

Contre  
ce coupon  
**10€** <sup>(1)</sup>  
de remise sur  
votre contrôle  
technique

(1) Offre non cumulable avec une autre offre en vigueur.  
Valable jusqu'au 31/12/2024.

**BOUCHERIE - CHARCUTERIE**  
**TRAITEUR**

**SARL GALLEMANT**

2 rue du Général Leclerc  
**80860 NOYELLES SUR MER**

**Tél. 03 22 23 49 65**

# MARS 2024

Heure légale UT +1 puis 2

Date	PLEINE MER matin		PLEINE MER soir		SOLEIL		LUNE		
	Heure	Ht (m)	Heure	Ht (m)	Lever	Coucher	Lever	Coucher	
ven 01	3:13	9,38	15:26	9,19	07:33	18:31	00:02	09:30	
sam 02	3:42	9,08	15:58	8,80	07:31	18:33	01:14	09:53	
dim 03	4:17	8,67	16:40	8,32	07:29	18:34	02:28	10:24	
lun 04	5:04	8,15	17:40	7,80	07:27	18:36	03:39	11:06	
mar 05	6:18	7,67	19:18	7,52	07:25	18:37	04:45	12:04	
mer 06	8:11	7,70	20:59	7,90	07:23	18:39	05:37	13:18	
jeu 07	9:34	8,30	22:11	8,62	07:21	18:41	06:18	14:43	
ven 08	10:38	9,06	23:09	9,35	07:19	18:42	06:48	16:12	
sam 09	11:33	9,76	---	---	07:17	18:44	07:11	17:42	
dim 10	0:00	9,98	12:22	10,29	07:15	18:45	07:31	19:10	NL
lun 11	0:46	10,40	13:07	10,62	07:13	18:47	07:49	20:37	
mar 12	1:29	10,62	13:50	10,70	07:11	18:48	08:07	22:03	
mer 13	2:10	10,62	14:31	10,55	07:09	18:50	08:26	23:28	
jeu 14	2:49	10,40	15:09	10,17	07:07	18:51	08:49		
ven 15	3:26	9,98	15:47	9,59	07:05	18:53	09:17	00:52	
sam 16	4:04	9,38	16:28	8,88	07:03	18:54	09:55	02:11	
dim 17	4:47	8,65	17:22	8,10	07:01	18:56	10:43	03:19	
lun 18	5:51	7,88	18:49	7,50	06:58	18:57	11:42	04:15	
mar 19	7:35	7,46	20:36	7,54	06:56	18:59	12:48	04:58	
mer 20	9:13	7,72	21:51	8,05	06:54	19:00	13:58	05:29	
jeu 21	10:15	8,28	22:41	8,65	06:52	19:02	15:08	05:53	
ven 22	11:00	8,85	23:20	9,15	06:50	19:03	16:17	06:11	
sam 23	11:36	9,29	23:54	9,51	06:48	19:05	17:24	06:27	
dim 24	---	---	12:08	9,60	06:46	19:06	18:30	06:40	
lun 25	0:25	9,73	12:39	9,78	06:44	19:08	19:36	06:53	PL
mar 26	0:54	9,84	13:08	9,86	06:42	19:09	20:43	07:06	
mer 27	1:22	9,87	13:36	9,84	06:40	19:11	21:52	07:20	
jeu 28	1:50	9,83	14:03	9,75	06:37	19:12	23:04	07:36	
ven 29	2:17	9,71	14:32	9,56	06:35	19:14		07:57	
sam 30	2:45	9,49	15:02	9,26	06:33	19:15	00:17	08:25	
dim 31	4:15	9,15	16:35	8,85	06:31	19:17	01:29	09:02	
Changement d'heure (à 2:00 il sera 3:00) UT+2									

Les horaires sont susceptibles d'être modifiés (nouvelle loi)



# La Terrasse

bar - brasserie - glacier

Place des Pilotes  
Saint Valery s/Somme  
03 22 60 82 69

*Vente-Achat-Dépannage-Entretien*

## GARAGE BARBIER



PINCHEFALISE - BOISMONT  
À CÔTÉ DE SAINT-VALÉRY

*Vente de véhicules importés*

# AVRIL 2024

Heure légale UT+2

Date	PLEINE MER matin		PLEINE MER soir		SOLEIL		LUNE		
	Heure	Ht (m)	Heure	Ht (m)	Lever	Coucher	Lever	Coucher	
lun 01	4:51	8,69	17:17	8,33	07:29	20:18	03:36	10:53	
mar 02	5:40	8,15	18:19	7,79	07:27	20:20	04:31	11:59	
mer 03	6:58	7,65	20:02	7,55	07:25	20:21	05:15	13:17	
jeu 04	8:53	7,75	21:41	8,00	07:23	20:23	05:48	14:41	
ven 05	10:15	8,39	22:50	8,73	07:21	20:24	06:13	16:08	
sam 06	11:18	9,14	23:47	9,46	07:19	20:26	06:33	17:36	
dim 07	---	---	12:11	9,80	07:17	20:27	06:51	19:02	
lun 08	0:36	10,02	13:00	10,27	07:15	20:29	07:09	20:28	NL
mar 09	1:22	10,39	13:44	10,51	07:13	20:30	07:27	21:56	
mer 10	2:05	10,54	14:27	10,54	07:11	20:32	07:48	23:23	
jeu 11	2:45	10,49	15:07	10,35	07:09	20:33	08:14		
ven 12	3:23	10,25	15:45	9,96	07:07	20:35	08:48	00:47	
sam 13	4:00	9,82	16:23	9,41	07:05	20:36	09:33	02:03	
dim 14	4:39	9,22	17:05	8,74	07:03	20:38	10:29	03:07	
lun 15	5:23	8,50	17:58	8,03	07:01	20:39	11:35	03:56	
mar 16	6:26	7,80	19:18	7,52	06:59	20:41	12:45	04:31	
mer 17	8:01	7,41	20:57	7,52	06:57	20:42	13:56	04:58	
jeu 18	9:33	7,61	22:11	7,95	06:55	20:44	15:06	05:18	
ven 19	10:36	8,11	23:01	8,48	06:53	20:45	16:13	05:34	
sam 20	11:21	8,64	23:41	8,96	06:51	20:47	17:20	05:48	
dim 21	11:59	9,08	---	---	06:49	20:48	18:25	06:01	
lun 22	0:17	9,33	12:33	9,38	06:48	20:49	19:33	06:14	
mar 23	0:50	9,56	13:06	9,57	06:46	20:51	20:41	06:27	
mer 24	1:21	9,69	13:37	9,66	06:44	20:52	21:53	06:43	PL
jeu 25	1:52	9,74	14:08	9,69	06:42	20:54	23:06	07:03	
ven 26	2:22	9,74	14:39	9,64	06:40	20:55		07:28	
sam 27	2:53	9,65	15:12	9,50	06:39	20:57	00:20	08:02	
dim 28	3:25	9,46	15:47	9,24	06:37	20:58	01:29	08:49	
lun 29	4:01	9,12	16:26	8,85	06:35	21:00	02:27	09:50	
mar 30	4:43	8,70	17:13	8,40	06:33	21:01	03:14	11:03	

Les horaires sont susceptibles d'être modifiés (nouvelle loi)



Tel: **03 22 09 62 43**

- Micro stations d'épuration individuelles et collectives agréées
- Pompes et Postes de relevage

## **MAINTENANCE TOUTES MARQUES**

Suivi de l'installation  
Mise en service  
Contrat et abonnement

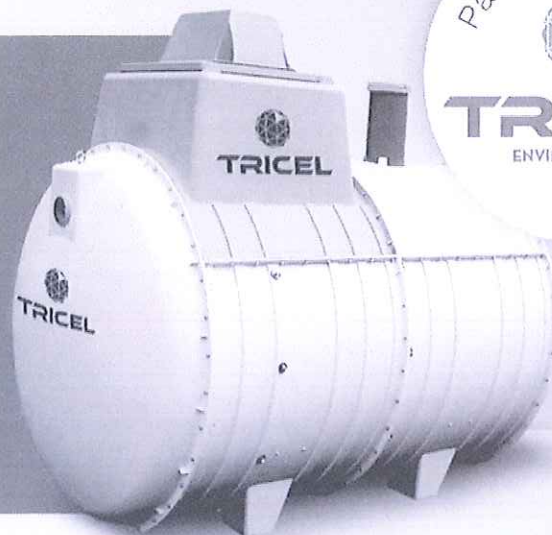

**SIMPLE  
ROBUSTE  
FIABLE**

[www.techniciens-des-eaux.com](http://www.techniciens-des-eaux.com)

2, Route d'Amiens - 80480 DURY

# DESTRUCUEPES

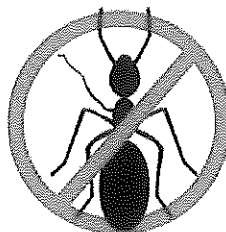
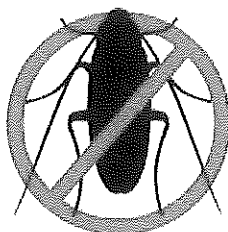

**Destruction nids de :  
Bourdons, Guêpes, Frelons, Frelons Asiatiques**

**Dératisation / Désinsectisation**

**07.89.02.99.77**

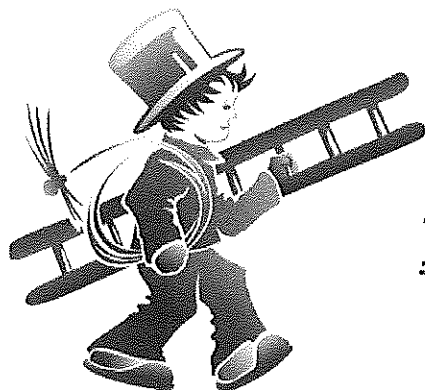

**Ramonage**

**Entretien/Dépannage :**

**Bois, granulés, fioul**

**LG RAMONAGE**

**13 Route de Saint Valéry 80132 Cambron**

**N° SIRET : 511 896 565 00047**





les Mousquetaires

**Intermarché**  
**SUPER**

**ROUTE DU TRÉPORT**

**80230 SAINT-VALERY-SUR-SOMME**

**TÉL : 03 22 60 30 80 - FAX : 03 22 60 30 81**

**OUVERT NON STOP**

**DU LUNDI AU MERCREDI**

**DE 8H30 A 19H30**

**DU JEUDI AU SAMEDI**

**DE 8H30 A 20H**

**LE DIMANCHE**

**DE 8H30 A 12H30**

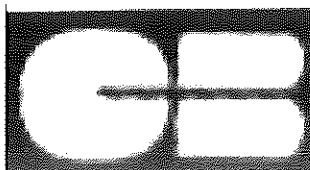

**CARBURANT**

**7/7 24/24**

**DRIVE**

# MAI 2024

Heure légale UT+2

Date	PLEINE MER matin		PLEINE MER soir		SOLEIL		LUNE		
	Heure	Ht (m)	Heure	Ht (m)	Lever	Coucher	Lever	Coucher	
mer 01	5:36	8,24	18:18	7,99	06:32	21:03	03:50	12:24	
jeu 02	6:58	7,93	19:50	7,90	06:30	21:04	04:16	13:48	
ven 03	8:32	8,08	21:14	8,29	06:29	21:05	04:37	15:11	
sam 04	9:46	8,59	22:20	8,89	06:27	21:07	04:55	16:34	
dim 05	10:49	9,17	23:17	9,45	06:25	21:08	05:12	17:58	
lun 06	11:44	9,66	---	---	06:24	21:10	05:30	19:24	
mar 07	0:08	9,87	12:33	9,99	06:22	21:11	05:49	20:50	
mer 08	0:55	10,13	13:19	10,14	06:21	21:12	06:12	22:16	NL
jeu 09	1:38	10,22	14:03	10,12	06:19	21:14	06:42	23:39	
ven 10	2:20	10,16	14:44	9,97	06:18	21:15	07:22		
sam 11	3:00	9,94	15:24	9,66	06:16	21:17	08:14	00:50	
dim 12	3:40	9,57	16:05	9,24	06:15	21:18	09:18	01:47	
lun 13	4:21	9,08	16:48	8,73	06:14	21:19	10:28	02:29	
mar 14	5:07	8,52	17:39	8,23	06:12	21:21	11:41	02:59	
mer 15	6:03	8,00	18:42	7,83	06:11	21:22	12:52	03:22	
jeu 16	7:14	7,67	19:56	7,71	06:10	21:23	14:01	03:40	
ven 17	8:28	7,68	21:05	7,89	06:09	21:25	15:07	03:55	
sam 18	9:33	7,94	22:03	8,24	06:07	21:26	16:13	04:08	
dim 19	10:26	8,32	22:51	8,63	06:06	21:27	17:20	04:21	
lun 20	11:11	8,68	23:32	8,96	06:05	21:28	18:27	04:34	
mar 21	11:52	8,98	---	---	06:04	21:30	19:38	04:49	
mer 22	0:11	9,21	12:30	9,20	06:03	21:31	20:51	05:07	
jeu 23	0:47	9,38	13:07	9,35	06:02	21:32	22:06	05:31	PL
ven 24	1:23	9,50	13:44	9,46	06:01	21:33	23:18	06:02	
sam 25	1:59	9,56	14:21	9,51	06:00	21:34		06:45	
dim 26	2:36	9,56	14:59	9,46	05:59	21:35	00:22	07:43	
lun 27	3:15	9,44	15:40	9,30	05:58	21:36	01:13	08:53	
mar 28	3:57	9,22	16:25	9,03	05:58	21:37	01:52	10:13	
mer 29	4:44	8,92	17:16	8,72	05:57	21:39	02:20	11:36	
jeu 30	5:41	8,63	18:17	8,48	05:56	21:40	02:43	12:58	
ven 31	6:49	8,45	19:28	8,43	05:56	21:41	03:01	14:19	

Les horaires sont susceptibles d'être modifiés (nouvelle loi)

# AUX TROIS JEAN

*Hôtel \*\*\**  
*Restaurant*



*Brasserie*  
*Salon de Thé*

*Terrasse Panoramique Couverte sur la Baie de Somme*  
*Cuisine traditionnelle - Plat du jour*

Digue Jules Noiret - 80550 LE CROTOY

**Tél. 03 22 27 16 17 - Fax 03 22 27 21 28**

**[www.auxtroisjean.com](http://www.auxtroisjean.com)**

## *Au Fournil de Paul*

***Boulangerie - Pâtisserie***

**Gâteau battu - Brioche feuilletée**

**Sandwich - Boissons Fraîches**

***03 22 60 81 83***

***27 rue du Dr Léger - 80230 St Valery s/ Somme***

**Ets Patoux » 06 84 38 25 85**

# JUIN 2024

Heure légale UT+2

Date	PLEINE MER matin		PLEINE MER soir		SOLEIL		LUNE		
	Heure	Ht (m)	Heure	Ht (m)	Lever	Coucher	Lever	Coucher	
sam 01	8:03	8,49	20:39	8,61	05:55	21:41	03:18	15:40	
dim 02	9:13	8,72	21:45	8,91	05:54	21:42	03:35	17:02	
lun 03	10:17	9,02	22:45	9,25	05:54	21:43	03:52	18:25	
mar 04	11:15	9,30	23:40	9,52	05:53	21:44	04:13	19:50	
mer 05	---	---	12:09	9,50	05:53	21:45	04:39	21:13	
jeu 06	0:30	9,69	12:58	9,61	05:52	21:46	05:14	22:30	NL
ven 07	1:17	9,76	13:44	9,65	05:52	21:47	06:01	23:34	
sam 08	2:01	9,75	14:27	9,60	05:52	21:47	07:00		
dim 09	2:43	9,63	15:09	9,47	05:51	21:48	08:09	00:22	
lun 10	3:25	9,41	15:50	9,24	05:51	21:49	09:22	00:58	
mar 11	4:06	9,12	16:32	8,94	05:51	21:49	10:35	01:24	
mer 12	4:49	8,76	17:15	8,62	05:51	21:50	11:46	01:44	
jeu 13	5:34	8,42	18:01	8,31	05:51	21:50	12:53	02:00	
ven 14	6:23	8,12	18:54	8,08	05:51	21:51	14:00	02:14	
sam 15	7:19	7,94	19:52	7,99	05:51	21:51	15:05	02:27	
dim 16	8:19	7,90	20:53	8,04	05:51	21:52	16:12	02:40	
lun 17	9:20	8,01	21:51	8,24	05:51	21:52	17:22	02:54	
mar 18	10:17	8,24	22:44	8,50	05:51	21:52	18:33	03:11	
mer 19	11:09	8,51	23:32	8,78	05:51	21:53	19:48	03:32	
jeu 20	11:57	8,80	---	---	05:51	21:53	21:02	04:00	
ven 21	0:17	9,03	12:42	9,07	05:51	21:53	22:10	04:38	
sam 22	1:00	9,27	13:25	9,30	05:52	21:53	23:07	05:32	PL
dim 23	1:43	9,46	14:08	9,48	05:52	21:53	23:51	06:39	
lun 24	2:27	9,59	14:52	9,58	05:52	21:53		07:58	
mar 25	3:11	9,63	15:37	9,57	05:53	21:53	00:23	09:22	
mer 26	3:57	9,56	16:23	9,46	05:53	21:53	00:47	10:46	
jeu 27	4:44	9,40	17:11	9,28	05:54	21:53	01:07	12:08	
ven 28	5:34	9,19	18:02	9,08	05:54	21:53	01:25	13:29	
sam 29	6:29	8,96	18:58	8,89	05:55	21:53	01:41	14:49	
dim 30	7:30	8,76	20:02	8,76	05:55	21:53	01:58	16:10	

Les horaires sont susceptibles d'être modifiés (nouvelle loi)

# La Bonne Adresse

# Cahon

10 chemin acart

03 22 29 35 51

Selon arrivage :

- Grillage jardin & volière
- Clôture panneaux rigides
- Profilé & Tôle : inox/alu/fer/galva
- Armoire métallique ,  
Vestiaire métallique
- Boulonnerie & quincaillerie

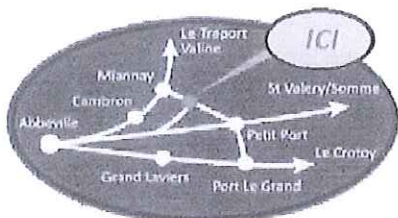
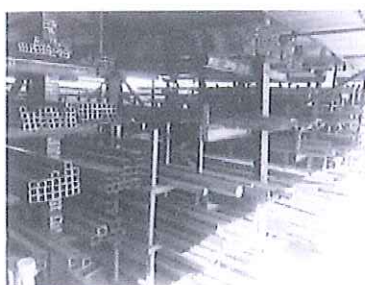
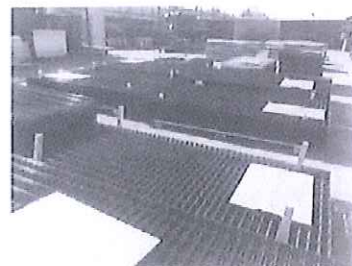
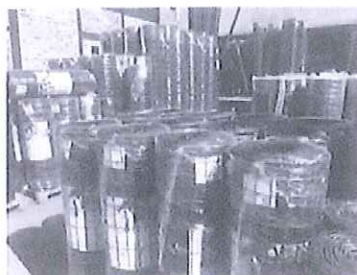

Retrouvez nous sur la page facebook  
La bonne adresse de Cahon



labonneadressecahon@orange.fr

## Horaires d'été

(Du 02/02 au 31/10)

Du mardi au samedi  
9h30 à 12h - 14h à 18h  
Dimanche et jours fériés  
9h30 à 12h  
Lundi fermé

## Horaires d'hiver

(Du 01/11 au 01/02)

Du mardi au samedi  
9h30 à 12h - 14h à 17h30  
Dimanche et lundi fermés  
(jours fériés 9h30 à 12h)

Magasin sur 2000m<sup>2</sup>

# JUILLET 2024

Heure légale UT+2

Date	PLEINE MER matin		PLEINE MER soir		SOLEIL		LUNE		
	Heure	Ht (m)	Heure	Ht (m)	Lever	Coucher	Lever	Coucher	
lun 01	8:39	8,66	21:11	8,75	05:56	21:53	02:17	17:33	NL
mar 02	9:48	8,68	22:18	8,86	05:57	21:52	02:40	18:55	
mer 03	10:54	8,80	23:20	9,03	05:57	21:52	03:11	20:13	
jeu 04	11:54	8,99	---	---	05:58	21:51	03:53	21:21	
ven 05	0:16	9,21	12:47	9,20	05:59	21:51	04:46	22:15	
sam 06	1:06	9,37	13:34	9,36	06:00	21:51	05:52	22:56	
dim 07	1:51	9,48	14:17	9,47	06:01	21:50	07:04	23:25	
lun 08	2:32	9,51	14:56	9,50	06:01	21:49	08:17	23:47	NL
mar 09	3:11	9,46	15:33	9,42	06:02	21:49	09:30		
mer 10	3:48	9,34	16:09	9,27	06:03	21:48	10:39	00:05	
jeu 11	4:24	9,12	16:44	9,04	06:04	21:47	11:46	00:19	
ven 12	4:59	8,88	17:19	8,78	06:05	21:47	12:52	00:32	
sam 13	5:34	8,59	17:55	8,50	06:06	21:46	13:58	00:45	
dim 14	6:13	8,29	18:38	8,22	06:07	21:45	15:05	00:59	
lun 15	7:02	8,01	19:34	7,98	06:08	21:44	16:15	01:14	PL
mar 16	8:05	7,80	20:45	7,89	06:09	21:43	17:28	01:33	
mer 17	9:20	7,81	21:57	8,03	06:10	21:42	18:42	01:57	
jeu 18	10:30	8,07	22:59	8,37	06:12	21:41	19:53	02:30	
ven 19	11:29	8,47	23:54	8,78	06:13	21:40	20:55	03:17	
sam 20	---	---	12:22	8,91	06:14	21:39	21:45	04:19	
dim 21	0:44	9,19	13:11	9,33	06:15	21:38	22:22	05:35	
lun 22	1:32	9,56	13:58	9,67	06:16	21:37	22:50	07:00	PL
mar 23	2:18	9,85	14:44	9,90	06:17	21:36	23:12	08:26	
mer 24	3:03	10,02	15:28	10,00	06:19	21:35	23:30	09:52	
jeu 25	3:48	10,04	16:11	9,97	06:20	21:33	23:47	11:16	
ven 26	4:31	9,91	16:54	9,79	06:21	21:32		12:38	
sam 27	5:15	9,64	17:37	9,50	06:22	21:31	00:03	14:00	
dim 28	6:02	9,24	18:26	9,11	06:24	21:30	00:22	15:22	
lun 29	6:57	8,78	19:26	8,68	06:25	21:28	00:44	16:44	PL
mar 30	8:07	8,36	20:42	8,38	06:26	21:27	01:12	18:02	
mer 31	9:28	8,20	22:02	8,38	06:28	21:25	01:49	19:13	

Les horaires sont susceptibles d'être modifiés (nouvelle loi)

# ARMURERIE

# JB



Diplomé de l'École de Liège

Coutellerie - Loisirs - Vêtements

13-15 Chaussée Marcadé - 80100 ABBEVILLE

Tél. : 03 22 24 29 58

email : armurerie.jb@gmail.com

## Armurerie du val d'authie

JACKY THOMAS

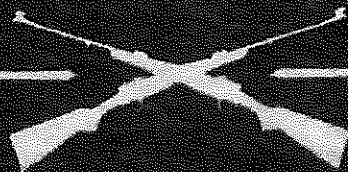

**Réparation, mise en conformité, montage réglage lunettes**

VENTE D'ARMES D'OCCASION, DÉPÔT VENTE

DÉMARCHE ADMINISTRATIVE, CONSEILS.

951 RUE DE FILLIÈVRES

06 27 77 11 57

62390 QUOEUX HAUT MAISNIL

SUR RENDEZ-VOUS

ARMURERIEDUVALDAUTHIE@GMAIL.COM

# AOÛT 2024

Heure légale UT+2

Date	PLEINE MER matin		PLEINE MER soir		SOLEIL		LUNE		
	Heure	Ht (m)	Heure	Ht (m)	Lever	Coucher	Lever	Coucher	
jeu 01	10:45	8,36	23:14	8,62	06:29	21:24	02:38	20:11	NL
ven 02	11:51	8,72	---	---	06:30	21:22	03:39	20:55	
sam 03	0:13	8,96	12:44	9,11	06:32	21:21	04:49	21:27	
dim 04	1:02	9,28	13:27	9,41	06:33	21:19	06:02	21:51	
lun 05	1:42	9,51	14:04	9,60	06:34	21:18	07:15	22:10	
mar 06	2:18	9,63	14:38	9,69	06:36	21:16	08:25	22:25	
mer 07	2:51	9,67	15:10	9,67	06:37	21:15	09:33	22:39	
jeu 08	3:23	9,61	15:41	9,56	06:38	21:13	10:39	22:51	
ven 09	3:53	9,46	16:09	9,38	06:40	21:11	11:45	23:04	
sam 10	4:21	9,23	16:36	9,13	06:41	21:10	12:51	23:19	
dim 11	4:49	8,93	17:05	8,84	06:43	21:08	14:00	23:36	
lun 12	5:21	8,59	17:40	8,47	06:44	21:06	15:11	23:57	
mar 13	6:02	8,16	18:28	8,04	06:45	21:04	16:23		
mer 14	6:59	7,73	19:38	7,66	06:47	21:03	17:35	00:25	
jeu 15	8:26	7,50	21:16	7,66	06:48	21:01	18:40	01:05	
ven 16	9:59	7,77	22:34	8,11	06:50	20:59	19:36	01:58	
sam 17	11:09	8,34	23:36	8,72	06:51	20:57	20:17	03:08	
dim 18	---	---	12:06	8,97	06:52	20:55	20:49	04:29	
lun 19	0:29	9,34	12:56	9,55	06:54	20:53	21:14	05:57	PL
mar 20	1:17	9,85	13:43	10,00	06:55	20:52	21:34	07:25	
mer 21	2:03	10,22	14:27	10,29	06:57	20:50	21:51	08:52	
jeu 22	2:47	10,43	15:10	10,41	06:58	20:48	22:08	10:17	
ven 23	3:29	10,43	15:50	10,34	06:59	20:46	22:26	11:42	
sam 24	4:10	10,22	16:30	10,08	07:01	20:44	22:47	13:07	
dim 25	4:51	9,82	17:10	9,66	07:02	20:42	23:14	14:31	
lun 26	5:33	9,26	17:54	9,08	07:04	20:40	23:48	15:53	
mar 27	6:25	8,58	18:53	8,43	07:05	20:38		17:07	
mer 28	7:40	7,98	20:22	7,96	07:06	20:36	00:33	18:08	
jeu 29	9:19	7,82	21:58	8,02	07:08	20:34	01:31	18:56	
ven 30	10:44	8,19	23:12	8,48	07:09	20:32	02:38	19:31	
sam 31	11:45	8,74	---	---	07:11	20:30	03:50	19:57	

Les horaires sont susceptibles d'être modifiés (nouvelle loi)





# JMT



## ALIMENTATION ANIMALE



**NOUVEAUTÉ :  
BAGUES POUR  
APPELANTS**

### PRIX IMBATTABLES

*+ de 4500 références !  
(nourritures, accessoires, soins...)*



*Nous sommes à votre écoute,  
pour vous apporter les meilleurs conseils !*



Chiens - Chats - Oiseaux - Pigeons - Rongeurs -  
Chevaux - Canards - Poissons



5/7 Avenue Robert Schuman  
**A B B E V I L L E**  
03 22 29 46 91

17 rue de l'ancien Port  
**MARTIN- EGLISE**  
02 35 85 84 70



687 Route d'Abbeville  
**A M I E N S**  
03 22 44 77 53

ZA de la Vigogne  
**62600 BERCK**  
03 21 09 34 81



Centre Commercial Leclerc  
**ETALONDES**  
02 35 84 43 66

*Prochainement : Ouverture à Neufchâtel en Bray*

Conception graphique : Agence C'Too Com

# Kezacom

**KARINE MALBRANCHE**  
GRAPHISTE INDÉPENDANTE  
FRIVILLE-ESCARBOTIN

LA COMMUNICATION À VOTRE IMAGE !

.....  
CARTES DE VISITE - DÉPLIANTS - FLYERS - BROCHURES  
FAIRE-PARTS POUR TOUT ÉVÉNEMENT  
PANNEAUX GRAND FORMAT - SIGNALÉTIQUE  
MISE EN PAGE D'ALBUMS PHOTOS  
ENCARTS ET OBJETS PUBLICITAIRES  
STAND - PLV - EVENT...  
.....



DEMANDEZ VOTRE DEVIS GRATUIT  
TÉL 06 72 26 11 91 [contact@kezacom.fr](mailto:contact@kezacom.fr)



**PARTICULIERS, ASSOCIATIONS, COLLECTIVITÉS,  
ENTREPRISES, ARTISANTS-COMMERÇANTS,  
DÉMARQUEZ-VOUS AVEC UNE IMAGE PERSONNALISÉE !**

## AUZOU JOHANN

TRAVAUX DE MAÇONNERIE  
ET AMÉNAGEMENTS EXTERIEURS

**DEVIS GRATUIT**



80210, Ochancourt



06 30 47 37 83



[johann.auzou@outlook.fr](mailto:johann.auzou@outlook.fr)

N°SIRET : 921 749 842 000 16